

GUAJIRA 360°

CENTRO DE PENSAMIENTO PARA EL DESARROLLO

“Un centro de pensamiento para comprender,
actuar e incidir mejor”

Julio 6 de 2017

Una iniciativa de



ANÁLISIS DE COYUNTURA
I SEMESTRE 2017

DIÁLOGOS 360°

DESEMPEÑO ECONÓMICO DE LA GUAJIRA

INDICADORES

PRODUCTO INTERNO BRUTO PIB

VARIACIÓN PORCENTUAL DEL PRODUCTO INTERNO BRUTO DEPARTAMENTAL. LA GUAJIRA (2001 - 2016)

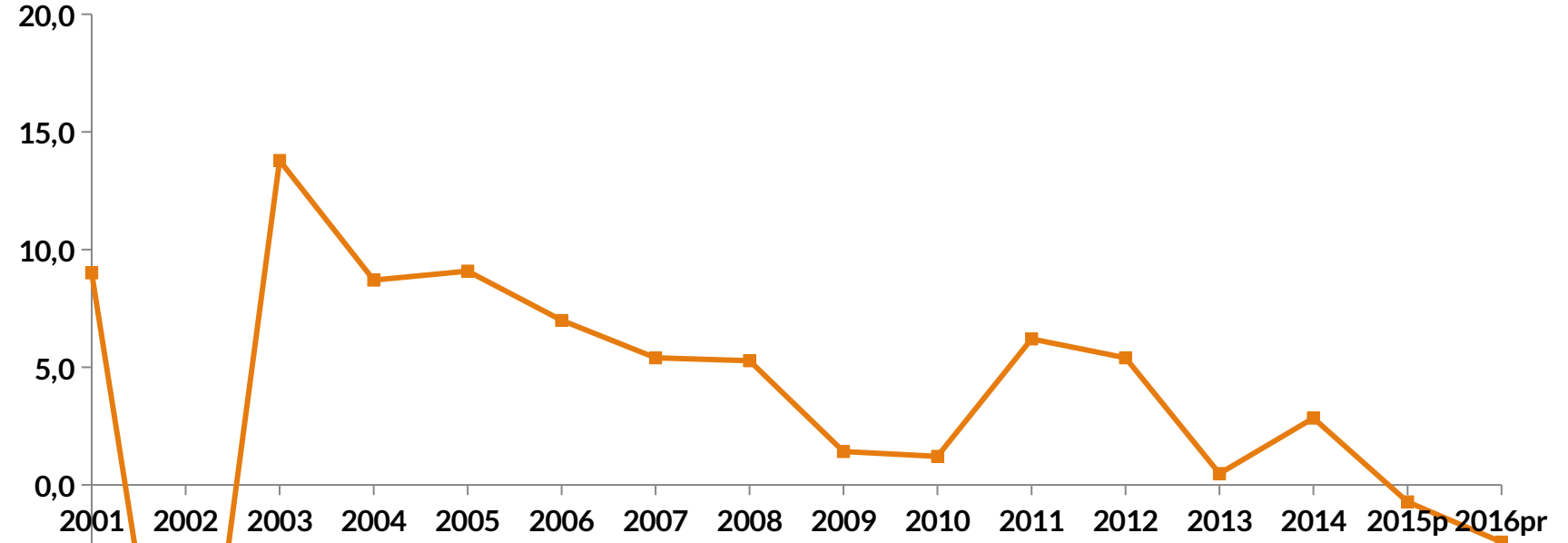

Fuente: DANE PIB por Departamentos 2016

PRODUCTO INTERNO BRUTO POR HABITANTE 2000 - 2016

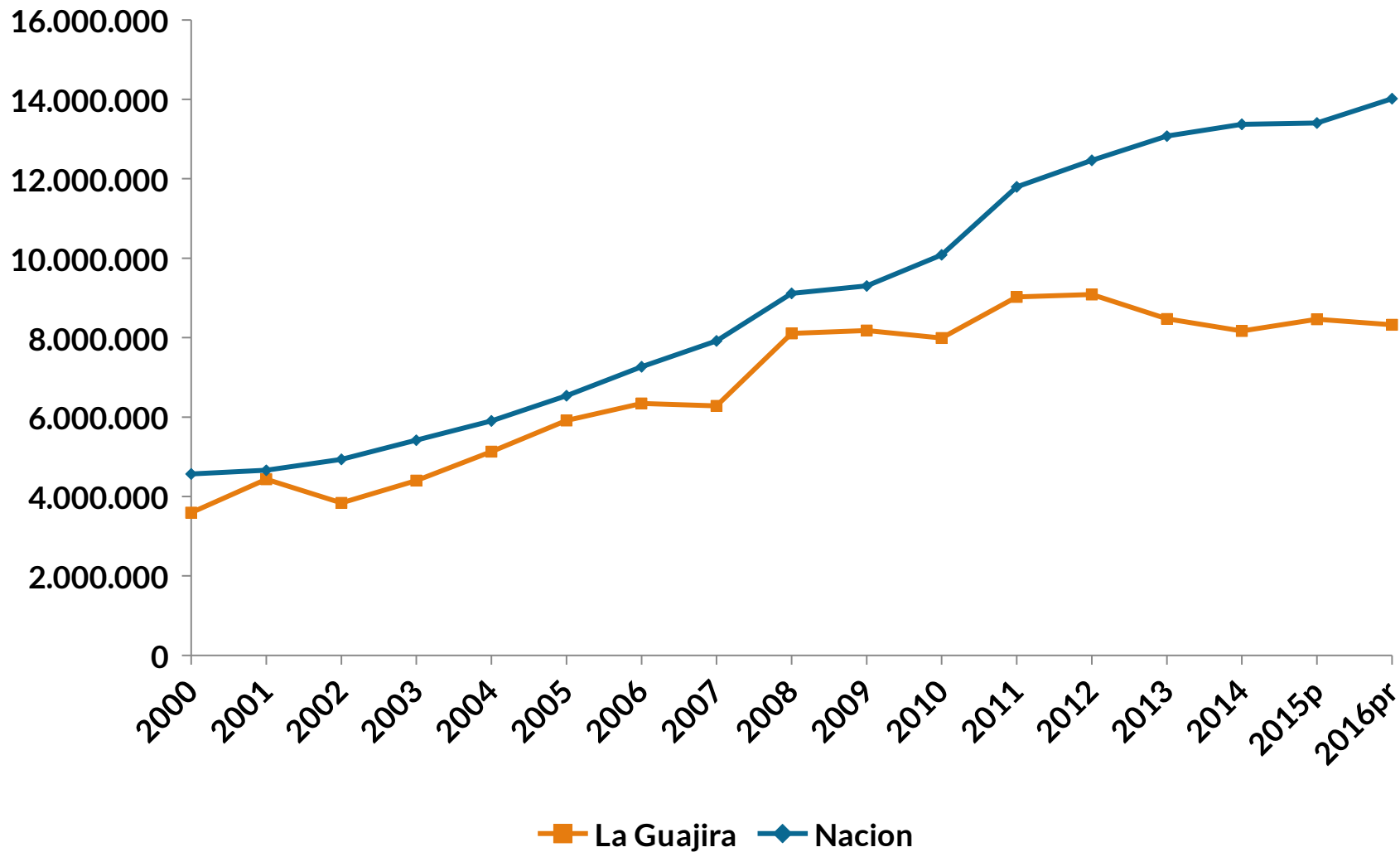

¿CÓMO ESTÁ CONFORMADO EL PIB DE LA GUAJIRA?

PARTICIPACIÓN PORCENTUAL POR RAMA DE ACTIVIDAD DENTRO DEL PIB DEPARTAMENTAL 2016.

AGRICULTURA, GANADERIA, CAZA, SILVICULTURA Y PESCA	3,6
EXPLOTACION DE MINAS Y CANTERAS	44,9
INDUSTRIA MANUFACTURERA	1,0
SUMINISTRO DE ELECTRICIDAD, GAS Y AGUA	5,7
CONSTRUCCION	3,2
COMERCIO, REPARACIÓN, RESTAURANTES Y HOTELES	8,0
TRANSPORTE, ALMACENAMIENTO Y COMUNICACIONES	5,6
ESTABLECIMIENTOS FINANCIEROS, SEGUROS, ACTIVIDADES INMOBILIARIAS Y SERVICIOS A LAS EMPRESAS	3,6
ACTIVIDADES DE SERVICIOS SOCIALES, COMUNALES Y PERSONALES	20,7

PARTICIPACIÓN PORCENTUAL EXPLOTACION DE MINAS Y CANTERAS 2011 - 2016

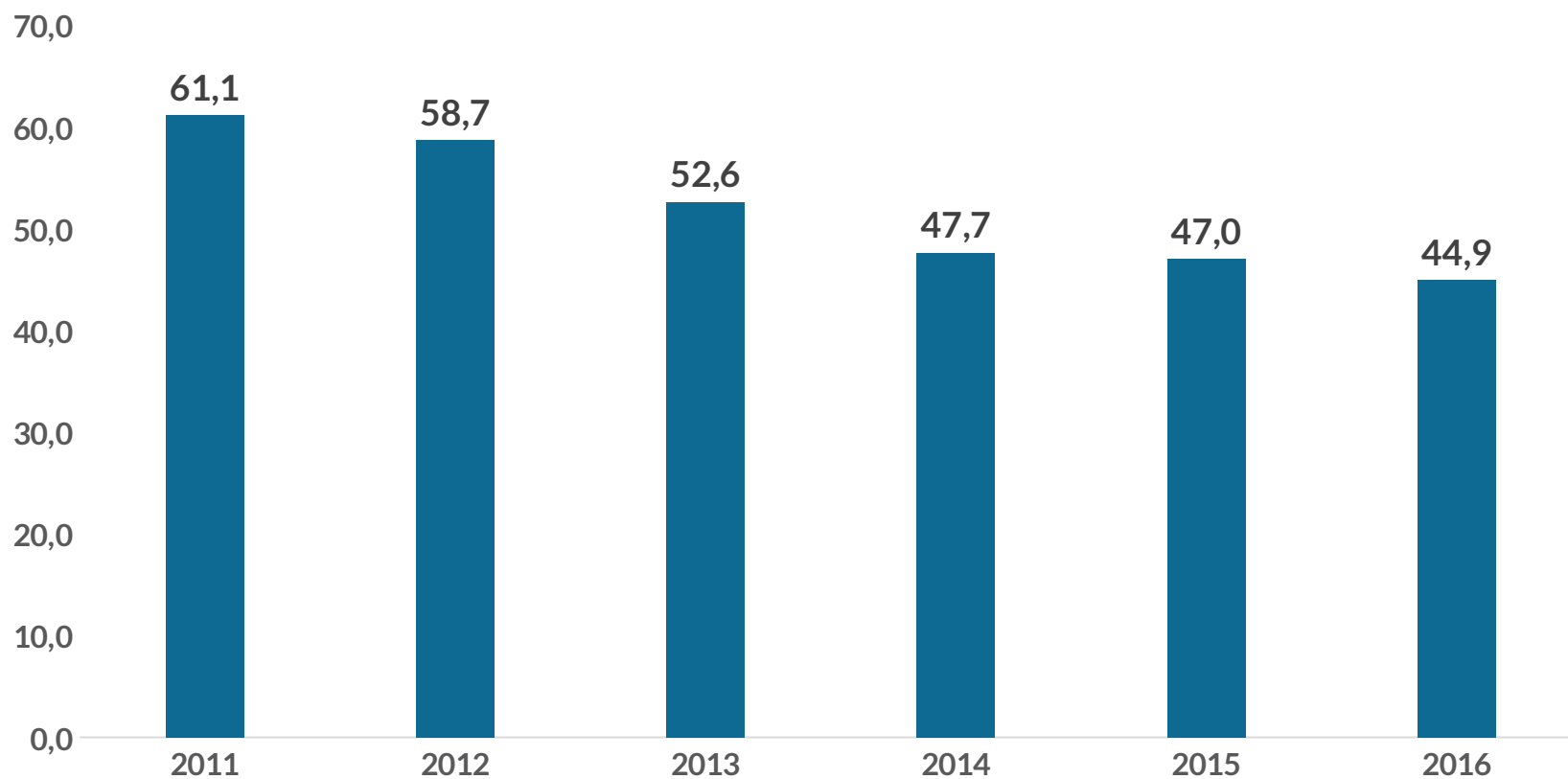

ÍNDICE DE PRECIOS AL CONSUMIDOR IPC

IPC. VARIACIÓN MENSUAL, TOTAL Y POR GRUPOS DE BIENES Y SERVICIOS, SEGÚN CIUDADES. MAYO 2017

Ciudades	Alimentos	Vivienda	Vestuario	Salud	Educación	Diversión	Transporte	Comunicaciones	Otros gastos	Total
Nacional	0,07	0,49	0,16	0,43	0,01	-0,10	0,19	-0,04	0,21	0,23
Medellín	-0,12	1,03	0,34	0,17	0,00	-0,03	0,20	-0,13	0,37	0,37
Barranquilla	0,34	0,58	-0,04	0,38	0,01	-0,39	0,22	-0,05	0,44	0,35
Bogotá D.C.	-0,02	0,27	0,07	0,57	0,00	-0,28	0,17	-0,01	-0,08	0,11
Cartagena	-0,04	0,60	0,17	0,50	0,02	0,18	0,18	-0,02	0,12	0,23
Tunja	-0,06	0,88	0,30	0,05	0,02	0,67	0,26	-0,04	0,41	0,32
Manizales	0,48	0,44	0,14	0,25	0,01	-0,02	0,14	-0,02	0,67	0,36
Florencia	-0,46	-0,17	0,22	0,00	0,01	0,51	0,47	0,22	0,45	-0,09
Popayán	0,32	0,27	0,12	0,24	0,00	0,37	0,22	0,17	0,70	0,29
Valledupar	-1,00	0,24	0,26	0,75	0,03	0,37	0,20	0,12	0,70	-0,10
Montería	-0,11	0,57	0,51	0,76	0,01	-0,11	0,34	0,16	0,26	0,27
Quibdó	-0,17	-0,08	0,04	0,11	0,00	0,02	0,24	-0,01	-0,04	-0,08
Neiva	-0,25	-0,30	0,11	0,20	0,04	-0,26	0,59	0,00	0,42	-0,07
Riohacha	-0,21	0,21	0,07	0,34	0,00	-0,14	1,01	-0,01	0,40	0,09
Santa Marta	-0,02	0,38	0,23	0,31	0,00	0,07	0,10	-0,04	0,40	0,17
Villavicencio	-0,20	0,07	-0,24	0,11	0,01	-0,11	0,16	-0,09	0,21	-0,02
Pasto	0,36	0,35	0,31	0,30	0,00	0,59	0,13	-0,07	0,72	0,33
Cúcuta	0,54	0,27	-0,02	-0,10	0,05	0,05	0,31	-0,03	0,37	0,33
Armenia	0,46	-0,01	0,30	0,21	0,00	-0,18	0,26	-0,06	0,29	0,20
Pereira	0,32	0,35	0,11	-0,35	0,03	0,02	0,36	-0,02	0,66	0,30
Bucaramanga	0,17	0,46	0,52	-0,18	0,01	1,07	0,16	-0,03	0,64	0,30
Sincelejo	-0,33	0,29	0,30	0,59	-0,01	0,06	0,21	-0,03	0,23	0,05
Ibagué	-0,06	0,94	0,28	0,51	0,02	0,08	0,21	-0,04	0,69	0,38
Cali	0,47	0,76	0,19	0,55	0,01	0,10	0,17	-0,11	0,17	0,42
San Andrés	0,28	0,51	-0,17	0,67	0,00	0,00	0,55	-0,03	0,44	0,38

VARIACIONES POR GRUPO DE GASTOS

Grupo	Variación Mensual	Ponderación
Alimentos	-0,21 %	35,84
Vivienda	0,21 %	34,72
Vestuario	0,07 %	5,65
Salud	0,34 %	1,34
Educación	0,00 %	4,24
Diversión	-0,14 %	1,14
Transporte	1,01 %	5,50
Comunicaciones	-0,01 %	2,26
Otros Gastos	0,40 %	9,31

IPC. VARIACIÓN AÑO CORRIDO, TOTAL Y POR GRUPOS DE BIENES Y SERVICIOS, SEGÚN CIUDADES. MAYO 2017

Ciudades	Alimentos	Vivienda	Vestuario	Salud	Educación	Diversión	Transporte	Comunicaciones	Otros gastos	Total
Nacional	2,67	2,86	1,62	4,91	6,88	0,78	3,15	5,08	4,68	3,23
Medellín	1,84	2,86	1,96	5,36	7,02	2,04	3,31	9,38	5,96	3,30
Barranquilla	2,24	2,38	0,88	3,30	7,43	3,01	1,80	7,36	3,79	2,82
Bogotá D.C.	3,19	3,15	1,39	5,42	7,75	-0,32	3,12	4,16	4,12	3,51
Cartagena	1,81	2,97	1,78	6,02	5,19	2,11	4,42	6,38	4,81	3,16
Tunja	1,71	2,11	1,24	2,03	7,28	2,36	2,00	2,36	3,52	2,43
Manizales	2,52	2,85	1,35	4,01	7,03	2,35	5,09	9,53	6,85	3,69
Florencia	3,14	2,07	1,35	2,95	3,30	3,59	3,61	1,81	4,84	2,88
Popayán	3,48	2,50	2,08	3,45	3,78	3,11	1,88	1,31	4,34	2,92
Valledupar	0,35	2,51	2,22	2,33	5,80	2,23	8,19	4,08	3,59	2,58
Montería	1,84	2,15	1,72	3,57	5,17	2,20	5,23	4,48	5,47	2,86
Quibdó	1,70	2,34	0,22	2,87	5,15	2,76	2,53	2,61	5,28	2,48
Neiva	2,16	1,82	0,88	6,62	5,13	3,07	1,79	7,71	4,38	2,51
Riohacha	-0,39	1,37	1,17	2,94	5,27	1,43	3,01	2,41	3,38	1,14
Santa Marta	1,98	1,78	1,32	4,32	4,26	2,01	5,49	3,99	3,77	2,51
Villavicencio	1,32	1,73	1,51	3,31	5,91	2,22	2,02	1,48	4,17	1,98
Pasto	2,34	2,43	1,88	3,25	5,36	2,40	3,04	3,53	4,65	2,82
Cúcuta	1,46	2,70	0,96	1,47	7,60	2,37	1,89	4,70	4,26	2,40
Armenia	2,36	1,76	2,30	3,93	4,73	2,18	2,80	1,66	4,38	2,52
Pereira	2,36	2,94	2,08	4,28	6,29	2,70	2,03	12,88	6,03	3,41
Bucaramanga	1,71	3,37	1,92	2,89	6,23	-0,51	3,32	1,96	4,66	2,81
Sincelejo	0,80	1,72	1,93	3,18	5,30	2,40	2,04	2,77	3,89	1,82
Ibagué	1,92	2,78	1,28	3,61	4,91	2,62	2,03	3,13	4,70	2,60
Cali	4,20	2,75	2,48	4,99	3,32	0,63	3,52	2,03	5,32	3,45
San Andrés	2,20	2,82	0,59	5,34	2,90	0,43	3,39	2,88	3,13	2,56

COMPORTAMIENTO AÑO CORRIDO POR CIUDADES. MAYO (2016-2017)

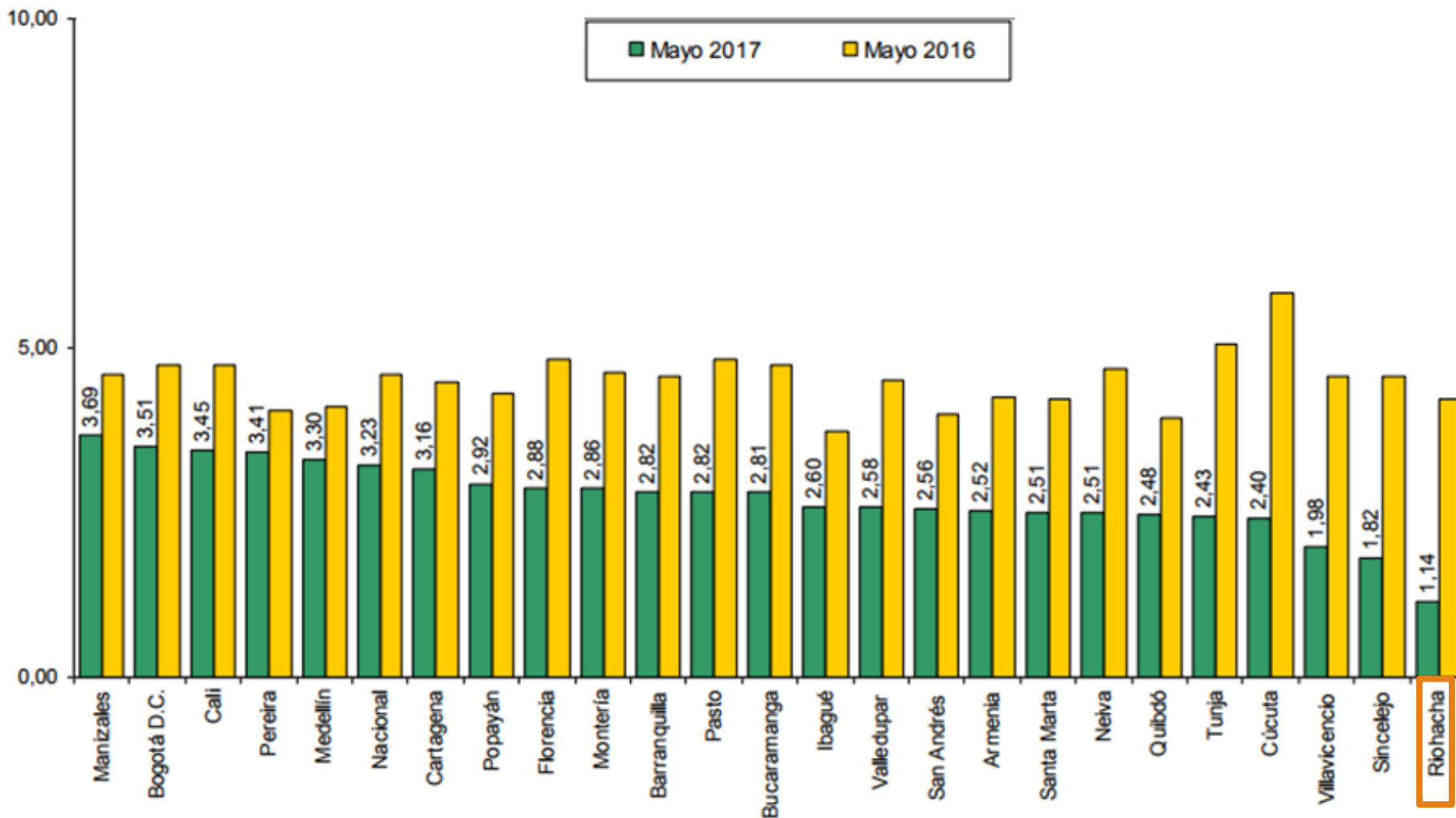

Fuente: DANE IPC 2017

MERCADO LABORAL

TASA GLOBAL DE PARTICIPACIÓN, OCUPACIÓN Y DESEMPLEO - RIOHACHA

Trimestre móvil marzo - mayo (2008 - 2017)

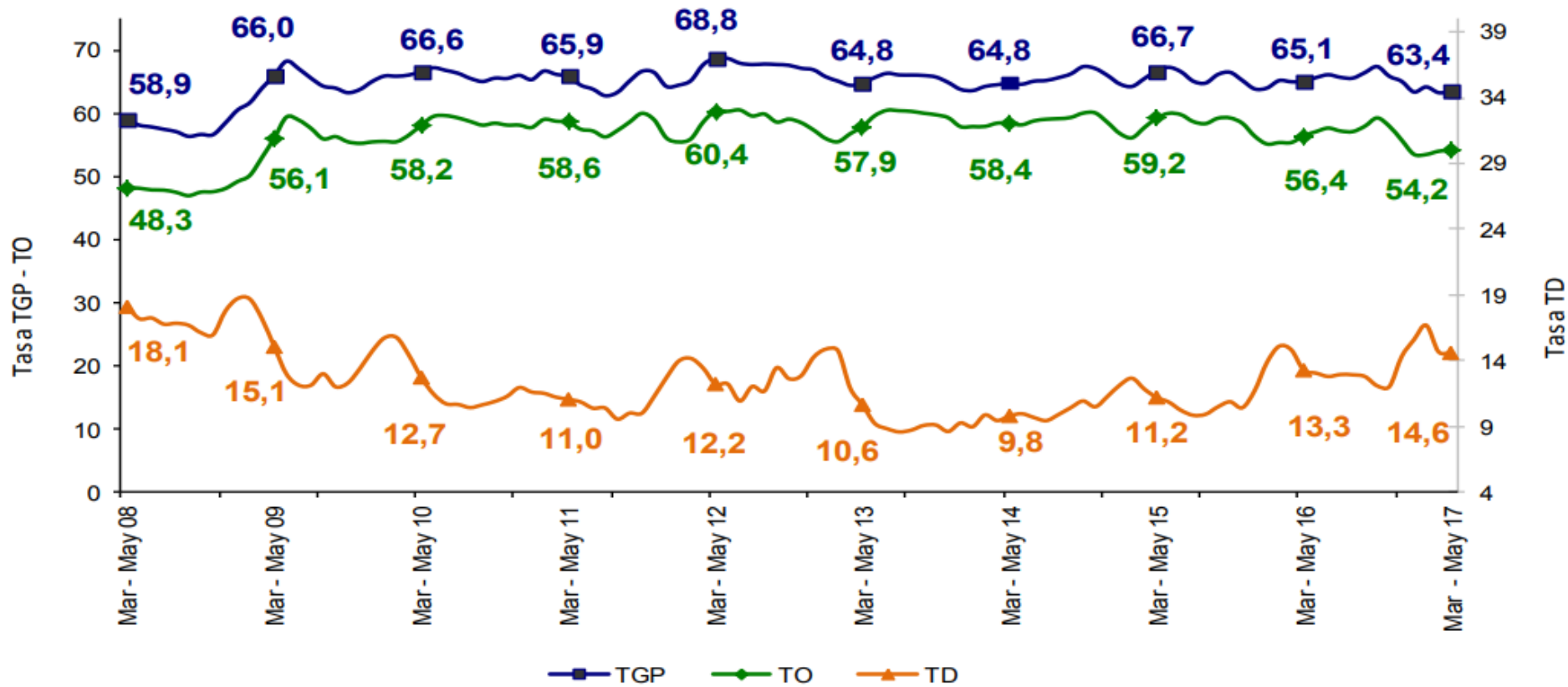

POBLACIÓN OCUPADA SEGÚN RAMAS DE ACTIVIDAD

Trimestre móvil marzo – mayo 2017

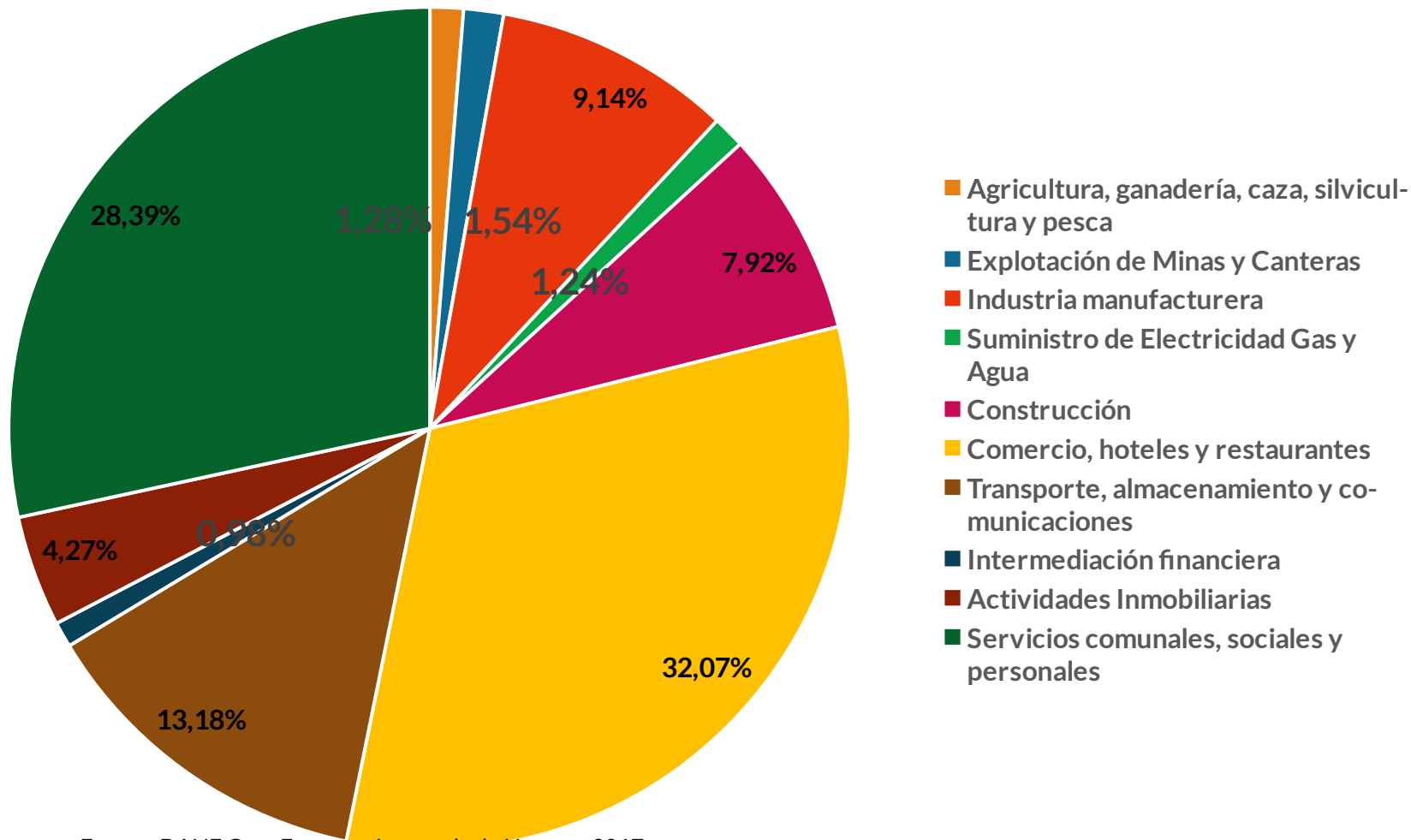

Fuente: DANE Gran Encuesta Integrada de Hogares 2017

TASA DE DESEMPLEO

Trimestre móvil marzo - mayo 2017

NACIONAL	10,5
RIOHACHA	14,6
CARIBE:	
Valledupar	12,2
Montería	11,4
Sincelejo	10,1
Cartagena	9,2
Santa Marta	8,1
Barranquilla	7,9

Fuente: DANE Gran Encuesta Integrada de Hogares 2017

INFORMALIDAD LABORAL

Gran Encuesta Integrada de Hogares
Población ocupada según ramas de actividad
23 ciudades y áreas metropolitanas
Serie trimestre móvil 01 - 17

Concepto	2016												2017	
	Ene - mar 16	Feb - abr 16	Mar - may 16	Abr - jun 16	May - jul 16	Jun - ago 16	Jul - sep 16	Ago - oct 16	Sep - nov 16	Oct - dic 16	Nov 16 - ene 17	Dic 16 - feb 17	Ene - mar 17	Feb - abr 17
Ocupados Informales 23 Ciudades y áreas metropolitanas	48,4	48,6	48,7	48,6	48,8	48,5	48,8	48,4	48,9	48,7	48,5	48,2	48,5	48,2
Ocupados Informales Riohacha	65,1	62,9	63,2	61,8	61,5	60,2	60,1	61,8	62,6	62,5	62,4	62,1	63,4	64,1

Fuente: DANE Gran Encuesta Integrada de Hogares 2017

CARTERA HIPOTECARIA

Sector Vivienda en La Guajira

Cartera Hipotecaria de Vivienda - CHV

I Trimestre 2017

Saldo de capital total, según departamentos y Bogotá, D.C. Total nacional 2015 - 2017 (I trimestre)p			
Departamentos y Bogotá, D.C.	Millones de pesos corrientes		
	2015	2016	2017p
Antioquia	5.139.497	5.746.570	6.510.015
Atlántico	1.431.576	1.625.832	1.957.993
Bogotá D.C.	18.636.932	20.344.316	22.314.545
Bolívar	849.006	1.006.255	1.169.938
Boyacá	663.252	735.668	825.921
Caldas	749.958	812.343	869.601
Caquetá	93.815	102.261	111.441
Cauca	294.834	326.161	368.976
Cesar	352.689	418.221	495.055
Córdoba	388.358	464.884	541.623
Cundinamarca	1.806.187	2.285.394	2.784.928
Chocó	30.804	35.351	36.998
Huila	680.111	738.983	806.806
La Guajira	138.605	157.114	172.615
Magdalena	569.375	638.165	755.880
Meta	989.565	1.107.439	1.209.317
Nariño	540.749	571.010	615.942
Norte de Santander	653.258	848.442	978.177
Quindío	395.921	416.890	498.199
Risaralda	858.911	968.461	1.084.532
Santander	2.285.507	2.595.496	2.879.375
Sucre	147.091	160.508	177.996
Tolima	877.979	971.354	1.083.007
Valle del Cauca	3.483.700	3.792.759	4.290.120
Arauca	38.171	43.433	46.223
Casanare	154.806	171.540	183.714
Putumayo	63.034	63.418	64.270
San Andrés	14.942	15.926	16.539
Amazonas	25.141	25.197	24.829
Guainía	9.105	9.234	10.088
Guaviare	24.190	27.692	31.744
Vaupés	296	250	152
Vichada	14.172	13.515	12.135
Sin clasificar	-	-	-
Total nacional	42.401.537	47.240.082	52.928.694

Fuente: DANE - Cartera Hipotecaria de Vivienda
p Cifra preliminar
(-) No existe dato

Sector Vivienda en La Guajira
Cartera Hipotecaria de Vivienda - CHV
I Trimestre 2017

En La Guajira la cartera hipotecaria del sector vivienda que sirve para evaluar la dinámica de la construcción privada por parte del sistema financiero se encuentra rezagada en su crecimiento. El saldo de capital total creció 10%, mientras que el promedio nacional fue de 12,0%. El saldo de capital ascendió a \$ 172.615 millones de pesos corrientes para el trimestre enero - marzo 2017.

A nivel nacional, el número de créditos de la cartera hipotecaria de vivienda en el trimestre enero - marzo de 2017 fue 1.072.924 con una variación anual de 5,5%. En el departamento de La Guajira fue de 3.217, representando un incremento del 3%. En el mismo periodo del año anterior el número de créditos fue 1.017.413 con una variación de 3,9%. En La Guajira fue de 3.12 con un variación resultante de 5.4%.

COMERCIO EXTERIOR

Exportaciones, según departamento de origen excluyendo petróleo y sus derivados

(1)

Total nacional

Departamento de Origen	Enero - Abril 2017/2016p					Abril			
	Enero - Abril								
	Miles de dólares		Variación	Contribución	Participación	Miles de dólares		Variación	Participación
	2016p	2017 p	%	a variación	(%) 2017	2016p	2017 p	%	(%) 2017
Total	6.267.686	7.318.479	16,8	16,8	100,0	1.731.540	1.620.716	-6,4	100,0
Antioquia	1.332.818	1.411.607	5,9	1,3	19,3	381.068	310.228	-18,6	19,1
Bogotá, D.C.	797.142	751.168	-5,8	-0,7	10,3	212.517	161.801	-23,9	10,0
Valle del Cauca	601.337	587.692	-2,3	-0,2	8,0	141.019	147.435	4,5	9,1
Cesar	576.315	854.227	48,2	4,4	11,7	223.026	190.338	-14,7	11,7
La Guajira	487.257	807.128	65,6	5,1	11,0	77.435	141.683	83,0	8,7
Cundinamarca	435.813	515.701	18,3	1,3	7,0	108.256	106.224	-1,9	6,6
Atlántico	412.324	369.925	-10,3	-0,7	5,1	111.600	96.954	-13,1	6,0
Bolívar	351.241	419.560	19,5	1,1	5,7	93.326	106.947	14,6	6,6
Magdalena	205.326	235.131	14,5	0,5	3,2	65.343	63.944	-2,1	3,9
Caldas	200.746	280.265	39,6	1,3	3,8	79.833	75.182	-5,8	4,6
Risaralda	189.000	177.743	-6,0	-0,2	2,4	59.503	42.549	-28,5	2,6
Huila	142.544	142.493	0,0	0,0	1,9	46.104	23.145	-49,8	1,4
Córdoba	102.965	71.200	-30,9	-0,5	1,0	25.635	8.268	-67,7	0,5
Boyacá	88.326	150.009	69,8	1,0	2,0	15.184	26.373	73,7	1,6
Santander	87.336	93.057	6,6	0,1	1,3	21.838	16.812	-23,0	1,0
Quindío	82.581	92.456	12,0	0,2	1,3	24.856	21.074	-15,2	1,3
Cauca	73.229	112.263	53,3	0,6	1,5	21.790	28.080	28,9	1,7
Tolima	44.041	59.126	34,3	0,2	0,8	9.618	13.031	35,5	0,8
Norte de Santander	32.527	56.305	73,1	0,4	0,8	9.561	15.788	65,1	1,0
Nariño	19.955	65.409	227,8	0,7	0,9	3.039	1.462	-51,9	0,1
Sucre	2.809	2.857	1,7	0,0	0,0	686	472	-31,1	0,0
San Andrés	740	824	11,4	0,0	0,0	1	1	-46,5	0,0
Chocó	398	61.589	*	1,0	0,8	54	22.775	*	1,4
Meta	318	36	-88,7	0,0	0,0	53	1	-97,9	0,0
Caquetá	261	269	2,9	0,0	0,0	84	40	-53,0	0,0
Guainia	233	13	-94,2	0,0	0,0	101	13	-86,8	0,0
Vaupés	63	15	-76,2	0,0	0,0	0	11	**	0,0
Arauca	40	103	161,0	0,0	0,0	9	0	-99,0	0,0
Casanare	1	189	*	0,0	0,0	0	11	**	0,0
Amazonas	0	6	**	0,0	0,0	0	6	**	0,0
Guaviare	0	67	**	0,0	0,0	0	67	**	0,0
Putumayo	0	45	**	0,0	0,0	0	0	**	0,0

Fuente: DIAN - DANE (EXPO)

¹ La exclusión se refiere a las exportaciones registradas bajo las partidas arancelarias 2709 a la 2715.

p provisional

** No puede calcularse variación por no registrarse valor en el periodo base.

* Variación superior a 500%

Fecha de publicación: 2 de junio de 2017

Exportaciones, según aduanas Total nacional

Aduanas	Enero - Abril 2017/2016p															
	Enero - Abril									Abril						
	Valor FOB (miles de dólares)					Toneladas métricas				Valor FOB (miles de dólares)					Toneladas métricas	
	2016p	2017p	Variación %	Contribución a la variación	Participación 2017	2016p	2017p	Variación %	2016p	2017p	Variación %	Contribución a la variación	Participación 2017	2016p	2017p	Variación %
Total	9.001.584	11.290.901	25,4	25,4	100,0	40.259.150	42.087.044	4,5	2.612.407	6,8	6,8	100,0	9.614.572	9.266.593	-3,6	
Cartagena	3.999.308	5.187.156	29,7	13,2	45,9	14.389.926	12.516.897	-13,0	1.008.397	1.278.090	26,7	11,0	48,9	3.129.801	-1,9	
Buenaventura	1.066.124	1.220.247	14,5	1,7	10,8	815.581	977.888	19,9	378.173	321.573	-15,0	-2,3	12,3	178.643	248.644	39,2
Santa Marta	870.464	1.172.437	34,7	3,4	10,4	12.751.011	15.115.790	18,5	301.289	259.918	-13,7	-1,7	9,9	4.009.334	3.452.831	-13,9
Bogotá	805.036	852.239	5,9	0,5	7,5	182.146	201.066	10,4	199.899	175.870	-12,0	-1,0	6,7	45.189	43.141	-4,5
Medellín	597.174	521.655	-12,6	-0,8	4,6	42.571	34.109	-19,9	160.890	123.996	-22,9	-1,5	4,7	11.910	8.584	-27,9
Barranquilla	508.118	543.403	6,9	0,4	4,8	1.048.251	1.001.327	-4,5	135.231	131.083	-3,1	-0,2	5,0	301.484	217.582	-27,8
Riohacha	476.775	831.504	74,4	3,9	7,4	9.793.087	11.104.633	13,4	77.099	145.181	88,3	2,8	5,6	1.544.065	1.981.806	28,3
Urabá	247.093	228.858	-7,4	-0,2	2,0	528.693	515.340	-2,5	75.081	35.810	-52,3	-1,6	1,4	168.077	74.503	-55,7
Ipiales	189.262	221.653	17,1	0,4	2,0	95.079	141.358	48,7	47.235	57.713	22,2	0,4	2,2	23.952	33.853	41,3
Tumaco	128.050	149.578	16,8	0,2	1,3	584.987	438.880	-25,0	36.737	21.572	-41,3	-0,6	0,8	137.047	65.044	-52,5
Cali	78.303	317.205	305,1	2,7	2,8	20.663	26.109	26,4	21.374	49.325	130,8	1,1	1,9	5.233	6.688	27,8
Pereira	14.850	4.754	-68,0	-0,1	0,0	1.128	500	-55,6	1.614	242	-85,0	-0,1	0,0	183	28	-84,5
Bucaramanga	5.546	2.318	-58,2	0,0	0,0	1.937	106	-94,5	833	814	-2,3	0,0	0,0	31	27	-10,3
Manizales	5.453	5.451	-0,1	0,0	0,0	1.276	1.311	2,7	2.447	1.542	-37,0	0,0	0,1	361	353	-2,1
Maicao	5.012	20.151	302,1	0,2	0,2	2.225	5.441	144,5	305	7.032	*	0,3	0,3	161	1.996	*
Puerto Asís	3.903	271	-93,1	0,0	0,0	509	875	71,9	28	168	499,1	0,0	0,0	8	584	*
San Andrés	737	824	11,7	0,0	0,0	23	79	242,5	0	0	**	0,0	0,0	0	0	**
Cúcuta	363	11.192	*	0,1	0,1	55	5.334	*	104	2.473	*	0,1	0,1	15	1.127	*
Leticia	13	6	-52,6	0,0	0,0	1	1	79,8	0	6	**	0,0	0,0	0	1	**

Fuente: DIAN - DANE (EXPO)

Nota: Aduana de Uraba anteriormente aduana de Turbo

‡ provisional

** No puede calcularse variación por no registrarse valor en el período base.